El GUERRERO DEL ANTIFAZ

PUBLICACION JUVENIL

EXTRA DE VACACIONES

HUMOR de AYER

POR CASTILLO

PRINTED IN SPAIN IMPRESO EN ESPAÑA

EL GUERRERO DEL ANTIFAZ

en

ODIO MORTAL

¡DURO CON ÉL! ¡NOS VALDRÁ BUENAS MONEDAS DE ORO!
¡LADRONES INMUNDOS!
¡A CALLAR!
... EN POCOS MINUTOS LE PONEN FUERA DE COMBATE APROVECHANDO LA SORPRESA.
LOS TRES AGALTANTES SON MÁS PELIGROSOS DE LO QUE PUDO CREER EL GUERRERO, Y ...
¡ES DURO DE PELAR!
¡VAMOS JUNTO A SALIMA Y EL CAPITÁN!
DESPUÉS DE MANIATARLE, LE PONEN SOBRE UN CABALLO.
¡YA LO TENEMOS!

CUANDO FERNANDO VUELVE EN SÍ, YA HAN DESAPARECIDO EL GUERRERO Y SUS APREHENSORES.
¿QUÉ PASÓ?
¡CIELOS! ¡SIN DUDA LE CAPTURARON Y SE LO HAN LLEVADO!
¡PERO NO PUEDEN ESTAR LEJOS! ¡TENGO QUE ACUDIR EN SU AYUDA!
UNA MORA Y UN CAPITÁN CRISTIANO ESPERAN CERCA DE ALLÍ.
¡AHÍ TRAEN A TU HOMBRE, CRISTIANO!
¡SÍ! ES EL GUERRERO DEL ANTIFAZ A QUIEN HE JURADO DAR MUERTE CON MI PROPIA ESPADA!
¡AQUÍ LO TIENES! AHORA DANOS LA RECOMPENSA PROMETIDA, CAPITÁN COSTA ...
BIEN; TENDRÉIS VUESTRA BOLSA...
...Y LA PROMESA DE NO PERSEGUIRNOS MÁS CON TUS HOMBRES
¿A QUÉ OBEDECE ESTA TRAICIÓN, CAPITÁN COSTA?

¡RECUERDA!¡EN CABRA DISTE MUERTE A UN CABALLERO LLAMADO RAMIRO COSTA.¡HACE DOS AÑOS DE ESTO Y SIEMPRE DESEÉ TENERTE A MI ALCANCE PARA VENGARME!¡AHORA SUPE QUE PASARÍAS POR AQUÍ Y ALQUILÉ LOS SERVICIOS DE ESTA BANDA!
¡RAMIRO COSTA ERA MI HERMANO, Y COMO EL TE ODIABA POR CREERTE HIJO DE ALÍ KAN, TÚ LE MATASTE!
¡NO...! ¡OUF!
¡AHORA VAS A MORIR LENTAMENTE!¡IGUAL QUE TÚ ACABASTE CON ÉL!
¡CIELOS!¡COMETERÍAS UN ERROR! ¡TE JURO QUE ALGUIEN SE DISFRAZÓ COMO YO Y LO HIZO!
¡ESA FUE OTRA DE LAS FELONÍAS DE ALÍ KAN PARA DESPRESTIGIARME ANTE LOS MÍOS!
¡MIENTES, COBARDE! ¡TOMA TU DINERO, SALIMA...!
NO CREÍ QUE LO MATASES...
¡YO NO LO HICE, CAPITÁN!
EL GUERRERO, PESE A SUS LIGADURAS, ESQUIVA EL ESPADAZO DEL OBSESO...

¡SI HA DE HABER SANGRE, QUE SEA LA DE LOS DOS! ¡ACABAD CON ELLOS Y NOS EVITAREMOS COMPLICACIONES CON LOS DEMÁS CRISTIANOS!
¡BIEN DICHO, SALIMA! ¡DE TODAS FORMAS YA TENEMOS LA BOLSA DE ORO!
¡ACABEMOS PRIMERO CON EL CAPITÁN!
EL GUERRERO DEL ANTIFAZ NO TITUBEA EN ACUDIR EN AYUDA DEL APURADO CAPITÁN COSTA
¡DEFENDEOS, COSTA ...!
¡MUERTE A LOS DOS!
¡AL FINAL, LOS LOBOS DEJAN DE MORDERSE ... Y SE AYUDAN!
¡APARTA TÚ!
¡LLEGÓ TU FIN! ¡NO PODEMOS FIARNOS DE TI!
¡OUF!
¡LEVANTAOS, CAPITÁN!

EL CAPITÁN COSTA APROVECHA LA SITUACIÓN PARA INTENTAR LA FUGA.
¡DAME LA BOLSA, TRAIDORA, Y APARTA!
¡POR ALÁ! ¡ERES UN CERDO!
PESE A SUS LIGADURAS, EL GUERRERO DEL ANTIFAZ COMBATE CON TREMENDO BRÍO Y EFICACIA.
¡POR ALÁ!
¡UF...!
¡EL CAPITÁN ESCAPA CON EL ORO! ¡NO SE LO CONSINTÁIS!
¡VOY A POR ÉL! ¡NO ESCAPARÁ!
EL FURIOSO BANDIDO QUE SIGUE AL CAPITÁN, LE ALCANZA Y...
¡MUERE!
¡¡AAAGG!!

FERNANDO, QUE BUSCA AL GUERRERO, VE CAER SIN VIDA AL CAPITÁN.
¡OTRO CRISTIANO!
¿QUÉ HAS HECHO, BANDIDO?
EN DEFENSA PROPIA, EL JOVEN FERNANDO ACABA CON EL ASALTANTE.
MIENTRAS, LAS LIGADURAS DEL GUERRERO CEDEN...
¡BASTA! ¡HAGAMOS LA PAZ, CRISTIANO!
¡FERNANDO!
¡POR FIN OS ENCUENTRO, AMIGO...!
¡ALÁ TE GUARDE, CRISTIANO! ¡NO QUIERO SER TU ENEMIGA!
¡ESPERO QUE NO VUELVAS A INTENTAR NINGUNA MALA ACCIÓN, MUJER!
¡TE PROMETO QUE NO NOS CRUZAREMOS MÁS EN TU CAMINO! ¡TU NOBLEZA Y VALENTÍA ME HAN IMPRESIONADO!
¡PERO MATARON A UN CAPITÁN CRISTIANO, SEÑOR!
EL CAPITÁN ESTABA LOCO DE ODIO MORTAL, FERNANDO...
TRAS ENTERRAR AL CAPITÁN COSTA EL GUERRERO Y FERNANDO SIGUEN SU CAMINO.
FIN

DON MEÑIQUE DEL PULGAR

EL CONDE BARBAZAS

Por Nina

EL CONDE BARBAZAS 2ª

Y PARA CONFIRMAR MI DECISIÓN AHÍ OS ENVÍO MI GUANTE... O LO QUE SEA

¿ME DESAFIÁIS?

¡CÍNICO! ¡ME DESAFIAS TÉIS VOS!. ¿O CREÉIS QUE ESTOY AQUÍ POR VUESTRA HERMOSURA?

SI ME VENCÉIS MIS TIERRAS SERÁN VUESTRAS

ENTONCES, YA SON MÍAS

ESPERAD QUE TOME MIS VITAMINAS

DEJAROS DE PORQUERÍAS, ESTOY DESEANDO ARREMETER CONTRA VOS

¿QUÉ ME HABRÁ PUESTO LA BRUJA EN ESE FRASCO? ¡QUÉ EXTRAÑA SENSACIÓN!

DISPONEOS A VOLAR

¡AY, MI MANO!

SIEMPRE CREÍ QUE ERAS UNA CUCARACHA, PERO VEO QUE ESTABA EQUIVOCADO.

YA ME HIZO EFECTO EL POTINGUE

AHORA SABRÉIS DE MI CÓLERA BARBAZAS

TOMAD LAS PUAS QUE ME SOBRAN

SALTAD VERGANTE OS RETORCÉIS COMO UNA BAILARINA DE MÚSICA FOLL.

¡PADREE!

USURPADOR, OS VOY A...

¡NO... NO SOCORRO!

¡OH, ME PASÓ EL EL EFECTO DEL BREBAJE

PERO CREO QUE YA ME HE HECHO EL AMO DE ESTE CONDADO

SI NUESTRO SEÑOR HUYE, TENEMOS LA OBLIGACIÓN DE SEGUIRLE

¡ÉXODO, ÉXODO!

OS REGALO LAS TIERRAS DEL CONDE BARBAZAS

¿CON CASTILLO Y TODO?: GRACIAS MAJO!

LA VIEJA ESPADA

Guiones: P. QUESADA

Dibujos: M. GAGO

En el castillo del conde de Cien Fuegos.

Ya oís, conde del Pinar. Mi hija no os acepta por esposo, y no puedo obligarla a hacer lo que no le dicte su corazón

Yo sabré, señor, ganarme el favor de tal beldad

Aquella noche...

Mi padre no consentirá nunca que yo sea para su escudero, Armando, pero te querré siempre

Nos querremos, Flavia

En la residencia del conde del Pinar.

Doña Flavia de Cien Fuegos ama al escudero del conde. No podréis pues, señor, alcanzar su voluntad

Pues ha de ser mía de grado o por fuerza, escuche fe rrer...

La maldad comienza su obra

¡Socorro! ¡Padre! ¡Armando!

Callad, Gacela, o nos perderéis a todos

¡Dios santo! ¡Se llevan a la condesita!

¡A mí, señor! ¡No te pares, herrer! ¡Detente!

Pronto. Llevemosle a presencia del conde

No tardará en expirar

Es el conde del Pinar. Se la lleva... Perdón...

Yo soy viejo y no puedo hacer nada. Se que tu amas a la condesita. Salvala con esta espada que luche tiempos años al lado del cid

No conocerá la derrota

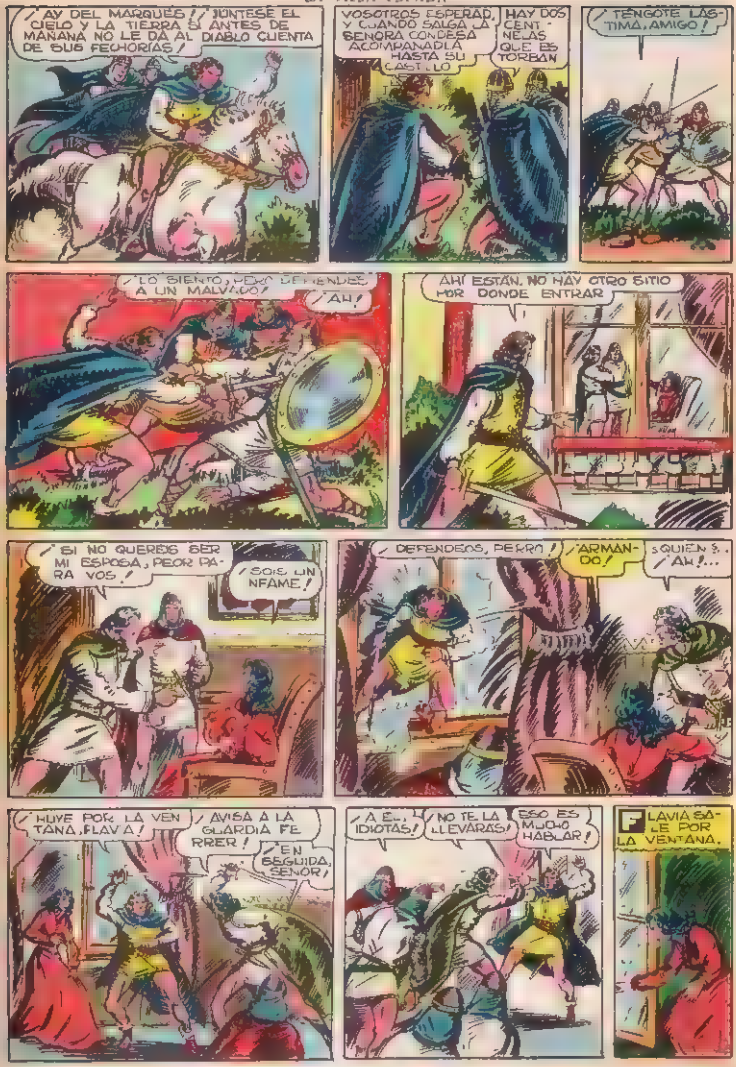
¡AY DEL MARQUÉS! ¡JUNTESE EL CIELO Y LA TIERRA SI ANTES DE MAÑANA NO LE DA AL DIABLO CUENTA DE SUS FECHORÍAS!
VOSOTROS ESPERAD, Y CUANDO SALGA LA SEÑORA CONDESA ACOMPAÑADLA HASTA SU CASTILLO
HAY DOS CENTINELAS QUE ES TORBAN
¡TÉNGOTE LÁSTIMA, AMIGO!
¡LO SIENTO, PERO DEFIENDES A UN MALVADO!
¡AH!
¡AHÍ ESTÁN. NO HAY OTRO SITIO POR DONDE ENTRAR
¡SI NO QUERÉIS SER MI ESPOSA, PEOR PARA VOS!
¡SOIS UN INFAME!
¡DEFENDEOS, PERRO!
¡ARMANDO!
¿QUIÉN S...
¡AH!...
¡HUYE POR LA VENTANA, FLAVIA!
¡AVISA A LA GUARDIA FERRER!
¡EN SEGUIDA, SEÑOR!
¡A É..., IDIOTAS!
¡NO TE LA LLEVARÁS!
ESO ES MUCHO HABLAR!
FLAVIA SALE POR LA VENTANA.

SEÑORA, DEBEIS VENIR A VUESTRO CASTILLO. OS DAREMOS ESCOLTA
AHÍ DENTRO HACEN FALTA MÁS ACEROS
¡ÁNIMO, ARMANDO! ¡YA ESTAMOS AQUÍ!
¡NO!... ¡DEJAD AL CONDE PARA MÍ!
¿QUÉ DICE ESE LOCO?
DESDE LA VENTANA, FLAVIA SIGUE CON EMOCIÓN LOS INCIDENTES DEL COMBATE.
¡OTRO FUERA DE COMBATE, ARMANDO!
¡BIEN!
¡TE VOY A MATAR, MALDITO ESCUDERO!
FERRER TAMBIÉN ES ABATIDO
¡AH!
¡AHORA ERES MÍO!.. ¡AY!...
¡VOS LO QUISISTEIS!
MÁS TARDE, EN EL CASTILLO DEL CONDE DE CIEN FUEGOS.
VUESTRA ESPADA VENCIÓ, SEÑOR.
NO PUEDO DARTE EN PREMIO LO QUE TÚ QUIERES...
...HASTA QUE SEAS ARMADO CABALLERO
ENTRE TANTO SERÉ EL SIERVO DE LA CONDESITA
FIN

¡QUE EPOCA AQUELLA!
AUN TENDREMOS QUE VAGAR MUCHOS SIGLOS HASTA ENTABLAR CONVERSACIONES CON ESTOS BESTIAS
ZUIUIUIUIUIUIUIUMMM!
.- ES EL CERDO QUE VENDIA NUESTRO ACEITE CLANDESTINAMENTE AL ENEMIGO; ADEMAS, YA SE LO VENDIA HIRVIENDO Y TODO.
.- BIEN, DON GUILLERMO TELL, ¿Y DESDE CUANDO OS AFICIONAIS A LA CRIA DE LA MANZANA GIGANTE?
DICE QUE ESTA VEZ VA A DAR CAZA A RICARDO CORAZON DE LEON.
¿COMPRAMOS UNA?
VALE
ULTIMA NOVEDAD ARMADURAS BIPLAZA
¡SOCORRO, QUE NOS FRIEN QUE NOS MATAAAN!
EMPIEZAN A FLAQUEARME LAS PIERNAS, ¡UF!
— PLAN DE ATAQUE "CUPIDO"
OS METEIS TRAS ELLA EN EL CAMPAMENTO ENEMIGO Y EN CUANTO SE OS ACABEN LAS FLECHAS, VOLVEIS POR MAS.
...¡UN MOMENTO!
¡QUE TONTO HE SIDO!
¡LA PROXIMA VEZ QUE LANCES EL GRITO DICIENDO "QUE VIENE EL CID" TE LA VAS A CARGAR!

EL GUERRERO del ANTIFAZ

en

EL REYEZUELO RAPTOR

por Mª GAGO

UN REYEZUELO TUNECINO HA COMPRADO A UNOS PIRATAS BERBERISCOS UNA BELLA CRISTIANA LA CUAL LLORA PENSANDO EN SU TRISTE DESTINO EN MANOS DE AQUEL MORO, DESPOTA Y CRUEL INCLUSO CON LOS SUYOS

¡AH! ¡ES BELLÍSIMA ESTA CRISTIANA, PERO SE HARÁ FEA SI SIGUE LLORANDO ASÍ

DIOS MÍO... PROTÉGEME

CESA EN TU LLANTO, LINDA CRIATURA, TU AMO Y SEÑOR SERÁ SIEMPRE PARA TI BONDADOSO Y TE COLMARÁ DE BIENES

¡OH! ¡NO DESEO VEROS

ES TRISTE DE AHORA EN ADELANTE ME VERÁS MUCHAS VECES... Y DEBES ACOSTUMBRARTE... YO TE AMO, BELLA ENTRE LAS BELLAS

¡QUIERO VOLVER CON LOS MÍOS! ¡NO OS AMARÉ NUNCA!

EL GUERRERO DEL ANTIFAZ Y FERNANDO MERODEAN POR LAS TIERRAS DEL REYEZUELO RAPTOR, PROCURANDO NO SER VISTOS POR SUS POBLADORES

NECESITAMOS ALIMENTOS, MUCHACHO Y CORREREMOS EL RIESGO DE SOLICITARLOS EN ESA CASA

EL DUEÑO DE LA CASA DE CAMPO SE QUEDA ESTUPEFACTO AL VER A LOS RECIÉN LLEGADOS

¡CRISTIANOS! ¿QUÉ QUERÉIS?

LOS HIJOS DE AQUÉL ACUDEN PRESUROSOS

APARTA, PADRE, QUE LES MATAREMOS

DETÉN A TUS HIJOS SOLO QUEREMOS COMIDA Y LA PAGAREMOS

TÚ ERES ESE FANTASTICO CRISTIANO ENMASCARADO DE QUIEN TANTO HABLAN ¿VERDAD? ¿QUÉ BUSCAS POR ESTAS TIERRAS? ¿ACASO A LA CRISTIANA COMPRADA POR OMAR BEN AGLAD

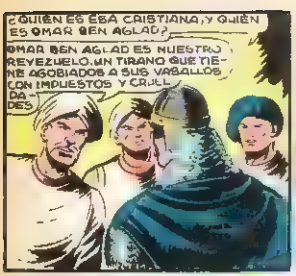

EL ENMASCARADO Y SU JOVEN COMPAÑERO PARTEN A CABALLO, DISFRAZADOS, CON DIRECCIÓN AL PUEBLECITO DONDE TIENE SU ALCAZAR EL REYEZUELO DE AQUELLAS TIERRAS

AQUELLA TARDE LLEGAN AL PUEBLECITO MORO, YA CON UN PLAN DE ACCIÓN PREVISTO PARA LIBERTAR A LA CAUTIVA DEL REYEZUELO

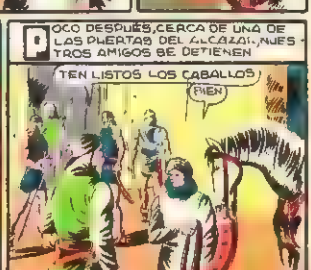

PASA, PERO NO TARDES EN SALIR. POR AHÍ DENTRO TE ATENDERÁN
GRACIAS, HERMANOS
¿DÓNDE PUEDO ESPERAR LA AUDIENCIA CON VUESTRO SEÑOR, QUE ME HA SIDO CONCEDIDA?
PASA Y PREGUNTA
A LO QUE VEO, LA GENTE DEL REYEZUELO ESTÁ TONTA DE REMATE
¡EH, TÚ! ¿DÓNDE VAS POR AQUÍ?
NO ME HAN QUERIDO DECIR DÓNDE DEBO ESPERAR AUDIENCIA
ESTA DIRECCIÓN ES PROHIBIDA, AMIGO. CONDUCE A LAS HABITACIONES PRIVADAS DE NUESTRO SEÑOR. VUELVE SOBRE TUS PASOS
NUESTRO HÉROE, NO VIENDO A NADIE MÁS POR ALLÍ CERCA, ENTRA EN ACCIÓN CONTRA EL COLOSAL MORO
¡EH!
¡PERRO!
¡SILENCIO!
COMPRENDIENDO QUE SU CONTRARIO ES ENEMIGO DIFÍCIL, EL SUPUESTO ARSELINO NO LE DA TREGUA EN SU ATAQUE
¡UF!
PERDONA, PERO ES QUE TENGO PRISA
MEDIA VUELTA EN EL AIRE Y AL SUELO, TUNECINO
¡VOTO A BRIOS! ¿AGUANTAS?
¡ESO LO VAS A VER AHORA MISMO! TE JURO POR ALÁ QUE TE APLASTARÉ COMO A UN SAPO
¡AH, BRIBÓN!
ENTRE AMBOS HOMBRES SE LIBRA UNA VIOLENTA LUCHA, LOS DOS SON FUERTES Y EL TUNECINO ES UN GIGANTE DE MÚSCULOS DE HIERRO
AHORA ME TOCA A MÍ

PESE A ELLO, EN SEGUIDA SE IMPONE LA DESTREZA Y POTENCIA DEL CRISTIANO, Y SU CONTRARIO ES VENCIDO.
¡POBRE DE TU CABEZA!
NUESTRO HÉROE SE DESPOJA DE SU DISFRAZ BAJO EL CUAL SE OCULTAN LAS ROPAS DEL FORMIDABLE PERSONAJE, TERROR DE LOS MOROS.
AHORA ES CUESTIÓN DE LUCHAR
SIGUIENDO POR UN CORREDOR, VE A OTRO CENTINELA ARABE.
ESTE ME SERVIRÁ
¡NO TE MUEVAS NI GRITES, MORITO, O TE ENVIARÉ CON ALÁ! ¿DÓNDE ESTÁ EL HARÉN?
¡OH! ¡OH! ¡SUÉLTAME!
HABLA O TE DEGÜELLO
ARRIBA... EN EL PISO SUPERIOR... AL FINAL DE LA ESCALERA... PIEDAD...
OBTENIDA LA INFORMACIÓN DESEADA, EL ENMASCARADO ATURDE AL TUNECINO
ESTA DEBE SER LA ESCALERA
SÍ, NO MINTIÓ EL MORO. PERFUME DE ESENCIAS... HARÉN A LA VISTA...
DOS EUNUCOS OYEN DESDE DENTRO UNA LLAMADA EN LA PUERTA DEL HARÉN.
¿QUIÉN SERÁ?
MIRA PRIMERO
¡EH! ¿QUIÉN ES? ¿QUIÉN SE ESCONDE? NO ABRIRÉ PUES...
QUIERO VER A TU SEÑOR, ABRE...
VIENDO QUE NO ABREN LA PUERTA, NUESTRO HÉROE CARGA CONTRA ELLA...
¡PASARÉ DE TODAS FORMAS!
LA CUAL CEDE BAJO SUS EMPELLONES.
¡UN CRISTIANO!
¡A ÉL!

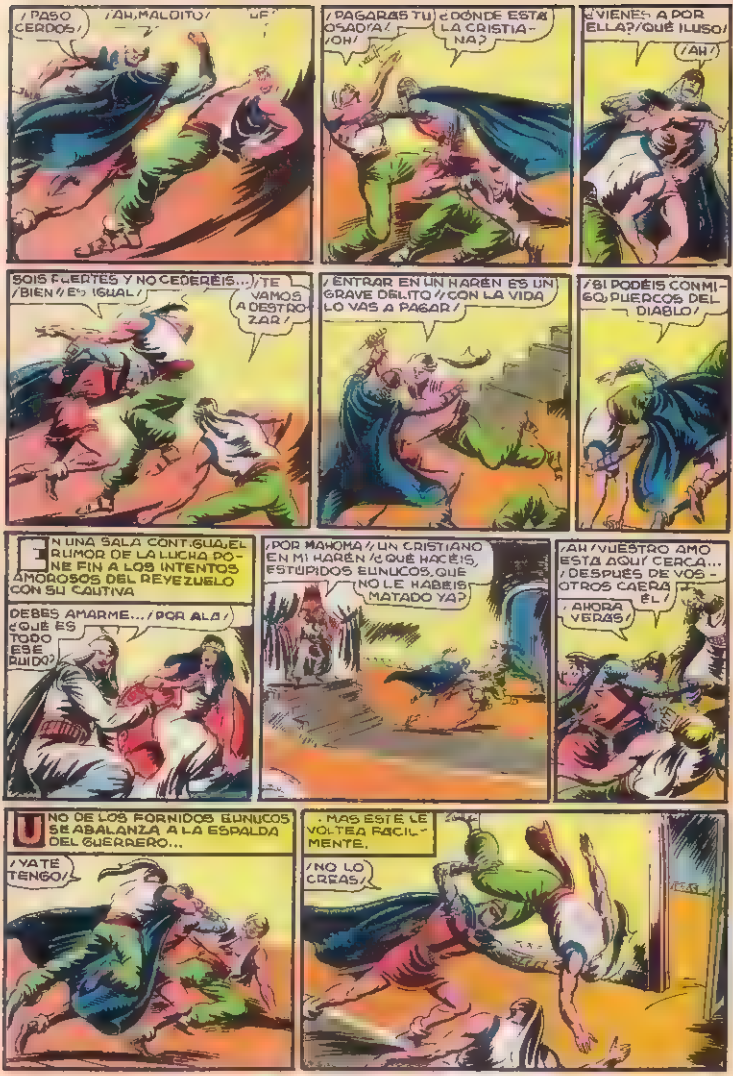
¡PASO CERDOS!
¡AH, MALDITO!
¡PAGARÁS TU OSADÍA! ¡OH!
¿DÓNDE ESTÁ LA CRISTIANA?
¿VIENES A POR ELLA? ¡QUÉ ILUSO!
¡AH!
SOIS FUERTES Y NO CEDERÉIS... ¡BIEN! ¡ES IGUAL!
¡TE VAMOS A DESTROZAR!
¡ENTRAR EN UN HARÉN ES UN GRAVE DELITO Y CON LA VIDA LO VAS A PAGAR!
¡SI PODÉIS CONMIGO, PUERCOS DEL DIABLO!
EN UNA SALA CONTIGUA, EL RUMOR DE LA LUCHA PONE FIN A LOS INTENTOS AMOROSOS DEL REYEZUELO CON SU CAUTIVA
DEBES AMARME... ¿QUÉ ES TODO ESE RUIDO?
¡POR ALÁ!
¡POR MAHOMA! ¡UN CRISTIANO EN MI HARÉN! ¿QUÉ HACÉIS, ESTÚPIDOS EUNUCOS, QUE NO LE HABÉIS MATADO YA?
¡AH! ¡VUESTRO AMO ESTÁ AQUÍ CERCA... ¡DESPUÉS DE VOSOTROS CAERÁ ÉL!
¡AHORA VERÁS!
UNO DE LOS FORNIDOS EUNUCOS SE ABALANZA A LA ESPALDA DEL GUERRERO...
¡YA TE TENGO!
...MAS ESTE LE VOLTEA FÁCILMENTE.
¡NO LO CREAS!

LA JOVEN CAUTIVA CONCIBE UN RAYO DE ESPERANZA AL VER AL GUERRERO
¡OH!
¡PEOR PARA ÉL!
VENCIDOS AMBOS EUNUCOS, OMAR BEN AGLAD ATACA AL INTRUSO
¡YO MISMO TE DEGOLLARÉ!
LOS DOS ADVERSARIOS CRUZAN SUS ACEROS, ENTABLANDO REÑIDO DUELO.
VIRGEN SANTA! HAZ QUE ESE VALIENTE CABALLERO CONSIGA VENCER AL MORO
¡NO SABES CON QUIEN TE ENFRENTAS, ENMASCARADO!
¡CON UN TIRANO Y UN RAPTOR...
¡EL CUAL TE ENVIARÁ AL OTRO MUNDO EN UN MOMENTO!
UNO DE LOS VENCIDOS EUNUCOS SE INCORPORA PENOSAMENTE DISPUESTO A ATACAR AL GUERRERO POR
AYUDARÉ A MI SEÑOR
¡MUERE!
LA BELLA CRISTIANA DA UN GRITO DE AVISO..
¡CUIDADO!
Y EL HÉROE DEL ANTIFAZ SE LADEA RÁPIDAMENTE, ESQUIVANDO LA MORTAL PUÑALADA DEL EUNUCO.
¡AAG!
¡MALDITO TRAIDOR!
¡TOMA MI RÉPLICA!
¡UF!
¡ESTE ES TU ÚLTIMO INSTANTE DE VIDA!

LOS DOS EUNUCOS QUEDAN COMPLETAMENTE FUERA DE COMBATE; PERO OMAR CONSIGUE DESARMAR AL GUERRERO
¡CONMIGO NO JUGARÁS COMO CON ESOS ESTÚPIDOS EUNUCOS!
¡HAS FALLADO EL GOLPE, OMAR BEN AGLAD!
¡Y AHORA TE DARÉ YO TU MERECIDO!
¡UF!
AHORA ES EL MORO QUIEN PIERDE SU ARMA, PERO NUESTRO HÉROE, CON LA SUYA RECUPERADA LE INVITA A RECOGERLA
¡DEFIÉNDETE!
LAMENTARÁS ESTE RASGO BRAVUCÓN, PERRO
EL TUNECINO SE LANZA A HERIR, MAS LA ESPADA DE SU CONTRARIO LE ALCANZA EN EL PECHO.
¡AAAY!
EN AQUEL MOMENTO SE OYEN FUERA DE LA ESTANCIA PASOS PRECIPITADOS
¡JENEN!
¡PROBEMOS A HUIR POR OTRA PARTE!
EL GUERRERO DEL ANTIFAZ ATRAVIESA EL HARÉN CON LA JOVEN BUSCANDO ALGUNA SALIDA.
¡QUÉ OSADÍA!
¿QUIÉN ES?
¡VOTO A BRIOS! // ESTA AZOTEA DA A UN PATIO... Y ABAJO HAY UN ESTANQUE Y UN CABALLO DE BUENA ESTAMPA!

SIN VACILAR, EL ENMASCARADO SE LANZA AL ESTANQUE CON LA DONCELLA

...Y, LUEGO SALE RAPIDAMENTE DE EL, DIRIGIENDOSE AL CORCEL, EL CUAL PERTENECE AL PROPIO OMAR BEN ABLAD

EL POTRO ES UN EXCELENTE CORREDOR, Y SALE DISPARADO DEL PATIO CON SU DOBLE CARGA

YA FUERA DEL ALCAZAR, EL GUERRERO SE REUNE CON FERNANDO

...Y ABANDONAN EL PUEBLECITO A TODO GALOPE

DESDE LA PROXIMA COSTA LES LLEGAN ESTAMPIDOS DE CAÑONAZOS, Y SE DIRIGEN HACIA ALLA, PERSEGUIDOS A ALGUNA DISTANCIA

¡DIOS MIO! ¡TAL VEZ SEA EL CORSARIO CASTELLANO, DIEGO ROMERO, MI PROMETIDO! ¡ASI! ¡UNA DE ESAS PARECE SU NAVE!

EL GUERRERO DEL ANTIFAZ, SEGUIDO DE LA JOVEN Y FERNANDO, SE ACERCAN A UN PESCADOR TUNECINO QUE CONTEMPLA LA BATALLA NAVAL JUNTO A UNA BARCA

CUANDO LOS DEMAS ESPECTADORES REPARAN EN LA PRESENCIA DE NUESTROS AMIGOS, ESTOS SE ALEJAN YA DE LA COSTA

POCO DESPUES LLEGAN JUNTO A LA NAVE DEL CORSARIO ESPAÑOL, AL TIEMPO QUE EL BARCO PIRATA SE HUNDE

¡JURE BUSCAROS HASTA LA MUERTE, DOÑA LEONOR ¡QUE FELIZ SOY AL VEROS SANA Y SALVA!

GRACIAS, VALIENTE SEÑOR ¿VENDREIS CON NOSOTROS A ESPAÑA?

UN TRIO DE BROMISTAS
POR
ME ABURRO SOBERANAMENTE
SOBRE ESE PARTICULAR TAMBIEN TENGO YO ALGO QUE DECIR
ESTA TRANQUILIDAD VA A HACERME POLVO EL ESTOMAGO.
¡SILENCIO! ME PARECE QUE VOY A PROPORCIONAROS UN POCO DE DIVERSION
NUESTRA HISTORIA EMPIEZA CIERTA MAÑANA EN LA TABERNA "EL GALLO"
¡EH, CUIDADO!
¡CARAMBA, CUANTO LO SIENTO! NO ME FIJE EN QUE PASABA EL ARBITRO DE LA ELEGANCIA
PERO LE FALTA UN DETALLE
ESTO LE AUMENTARA SU FASCINANTE PERSONALIDAD
Y AHORA YO ESTA EN SITUACION DE SER NOMBRADO "CABALLERO VINATERO"
PERO ANTES ¿PUEDES DEMOSTRARNOS PARA QUE SIRVE UNA ESPADA? PORQUE NO LO SABES TENDREMOS QUE ENSEÑARTELO.
PUES...
¡UNA ESPADA PUEDE SERVIR PARA MUCHAS COSAS POR EJEMPLO...
¡PARA ENSARTAR TABURETES!
¡UG! ¡TE HARE PEDAZOS!
¡CRAS!

¡Y TAMBIÉN PUEDE SERVIR PARA GOLPEAR LAS BARBILLAS DE LOS ESPADACHINES COBARDES Y FANFARRONES!
¡UY! ¡SUJETADLO!
¡QUIETO, AMIGO! ¡LA HORA DE LAS BROMAS HA PASADO YA!
¡CRAC!
¡UF...!
¡Y AHORA A TÍ PARA COMPLETAR EL REPARTO! ASÍ, NINGUNO DE LOS TRES PODRÁ QUEJARSE DE HABER RECIBIDO MÁS QUE LOS COMPAÑEROS!
¡POR BELCEBÚ! ¿LE HAN HECHO ALGÚN DAÑO ESTOS BELLACOS SEÑOR MARQUÉS?
PERO ¿ES UN MARQUÉS?
¡NATURALMENTE! ¡Y DE LA CASA DE ESPINDEROS! LO QUE OCURRE ES QUE VISTE MIS ROPAS PORQUE LAS SUYAS LAS MOJÓ AL VOLCAR EN EL RÍO EL CALESÍN EN EL QUE VIAJABA
PERDONADNOS SEÑOR
FUE UNA EQUIVOCACIÓN ESTÚPIDA.
NO NECESITÁIS DISCULPAROS
AL FIN Y AL CABO ME DISTEIS UN PRETEXTO ESTUPENDO PARA QUE OS EXPLICASE LAS DIVERSAS APLICACIONES QUE TIENE UNA ESPADA
¡A VUESTRA SALUD MARQUÉS!
¡A LA VUESTRA, AMIGOS!
LA HISTORIA DE LOS BROMISTAS CASQUIVACADOS TERMINÓ COMO DEBÍA TERMINAR BEBIENDO TODOS JUNTOS AMIGABLEMENTE
FIN

Viva en el apasionante escenario del legendario

OESTE

las mas intrepidas aventuras en compañia de

EL PEQUEÑO LUCHADOR

EL HEROE DEL COMIC QUE USTED YA CONOCIO Y QUE TU NO LLEGASTE A CONOCER, AHORA EN UNA REEDICION EN FORMATO MODERNO Y CONSERVANDO TODO EL SABOR, INTERES Y DRAMATISMO QUE LE HICIERON UNA DE LAS PUBLICACIONES FAVORITAS DEL LECTOR

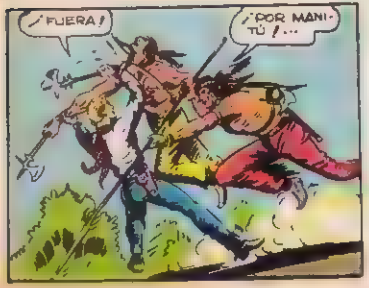

¡DE INTERES PARA COLECCIONISTAS!

Con el número 20 se completará el SEGUNDO tomo de la colección de

EL PEQUEÑO LUCHADOR

El héroe del legendario Oeste que, semana tras semana, viene proporcionándole a usted la más apasionante lectura en el salvaje escenario del Far West.

PESCADORES ACOSADOS

¡DEJA QUE SE MARCHEN LOS TUYOS! ¡TÚ TE QUEDAS!
¡NO! ¡DEJADME EMBARCAR CON LOS MÍOS, POR FAVOR!
EL JOVEN MOHAMED BEN GUSIF CORRE EN AUXILIO DE SU PROMETIDA.
¡DEJAD A ORAISA, CRISTIANOS!
¡PASO!
¡MATADLO YA.
¡UG!
¡ORAISA VENDRÁ CON NOSOTROS.
¡ELLA ES MI BOTÍN DE GUERRA, MUSULMÁN!
¡ERES UN BELLACO!
¡VOTO A BRÍOS!

EN AQUEL INSTANTE LLEGAN AL POBLADO EL GUERRERO DEL ANTIFAZ Y FERNANDO QUIENES VEN LO QUE SUCEDE.
¡ES EL PRIMOGÉNITO DEL CONDE CRUZ Y LOS SUYOS! SON MAJOS BICHOS
LLEGAMOS TARDE PARA SABER QUIÉN INICIÓ LA LUCHA . PERO ESTO NO ME GUSTA
¡NO NO..! ¡TENED PIEDAD DE É..!
¡MUERE YA, MUSULMÁN!
ERAN REBELDES A LOS REYES Y NO QUERÍAN RENEGAR DE SU RELIGIÓN
¿QUÉ HICIERON ESTOS PESCADORES PARA TRATARLOS ASÍ ROBERTO DE CRUZ?
¡ASESINO.
MUCHOS HAN HUÍDO, GUERRERO PERO RETENIENDOLA A ELLA ESTOY SEGURO DE QUE VOL VERÁN

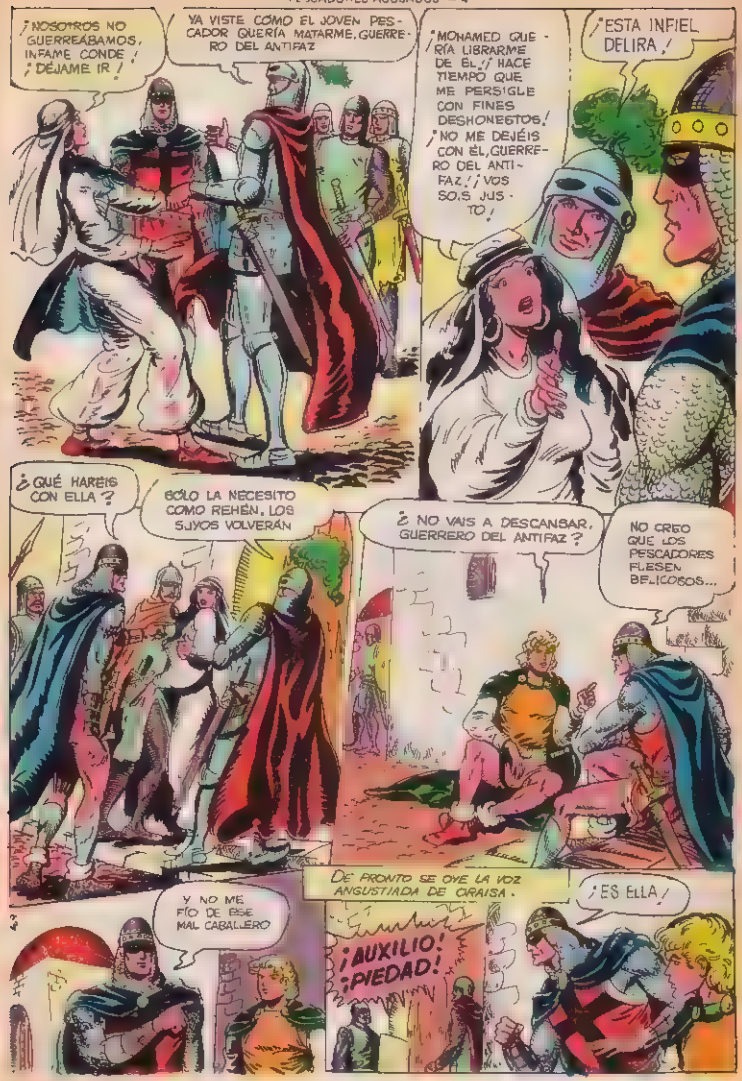
¡NOSOTROS NO GUERREABAMOS, INFAME CONDE! ¡DÉJAME IR!
YA VISTE CÓMO EL JOVEN PESCADOR QUERÍA MATARME, GUERRERO DEL ANTIFAZ
¡MOHAMED QUERÍA LIBRARME DE ÉL,¡ HACE TIEMPO QUE ME PERSIGUE CON FINES DESHONESTOS! ¡NO ME DEJÉIS CON ÉL, GUERRERO DEL ANTIFAZ,¡ VOS SOIS JUSTO!
¡ESTA INFIEL DELIRA!
¿QUÉ HARÉIS CON ELLA?
SÓLO LA NECESITO COMO REHÉN. LOS SUYOS VOLVERÁN
¿NO VAIS A DESCANSAR, GUERRERO DEL ANTIFAZ?
NO CREO QUE LOS PESCADORES FUESEN BELICOSOS...
DE PRONTO SE OYE LA VOZ ANGUSTIADA DE CRAISA.
¡AUXILIO! ¡PIEDAD!
¡ES ELLA!
Y NO ME FÍO DE ESE MAL CABALLERO

NUESTRO SEÑOR QUIERE DIVERTIRSE ... ¡¡OOH!!
¡NO TE METAS EN ESTO, ENMASCARADO!
¡DEJAD PASO, ESBIRROS. QUIERO VER A VUESTRO SEÑOR!
¡OUF!
¡NO CHILLES MÁS, COTORRA!
¡MATAD ME DE UNA VEZ, MISERABLE!
EL GUERRERO IRRUMPE COMO UNA TROMBA EN LA CASA.
¡ENTREMETIDO! ESTO TE VA A PESAR.
¡SOIS UN VILLANO ROBERTO!
¡Y MERECÉIS ESTO, VOTO A BRÍOS!

¡OS DESAFÍO POR INSULTARME! ¡SALID FUERA MIENTRAS PREPARO LAS ARMAS!
¡SEA! ¡OS ESPERO!
EL GUERRERO SALE DE LA CASA Y ESPERA IMPACIENTE A SU ANTAGONISTA.
¡EL DUELO ES A MUERTE!
¡ACABARÉ CONTIGO, RENEGADO!
¡NO ME GUSTAN LAS INJUSTICIAS, CONDE!
JURARÍA QUE TRAMA ALGO.. INTENTA HERIRME CON LA ESPUELA CON MUCHA INSISTENCIA
¡OTRA VEZ ..., PERO FALLÓ!

SOSPECHANDO QUE SU ADVERSARIO LLEVA UNA ESPUELA EMPONZOÑADA, EL GUERRERO ESQUIVA UNA Y OTRA VEZ, HASTA QUE CONSIGUE HACERLE CAER.
¡VEAMOS QUÉ TAL SABE TU ESPUELA!
¡NO..., NO! ¡TIENE VENENO! ¡¡PIEDAD!!
EN AQUEL INSTANTE IRRUMPEN POR SORPRESA ALGUNOS PESCADORES ARMADOS.
¡PADRE!, EL GUERRERO DEL ANTIFAZ ME SALVÓ DEL CONDE!
¡LLÉVATELA, YOSUF, Y NO DERRAMEMOS MÁS SANGRE!
¡DEVOLVEDME A MI HIJA, CRISTIANOS!
¡TE PROMETO INTERCEDER ANTE LOS REYES Y TAL VEZ PODÁIS QUEDAROS!
GRACIAS, GUERRERO DEL ANTIFAZ,... PERO PREFERIMOS MARCHARNOS
ID EN PAZ
NO CREO QUE SEA JUSTO QUE TENGAN QUE ABANDONAR SUS HOGARES
FIN

¡LOS ESBIRROS DEL DUQUE DE DACA ME CORTAN EL PASO!
¡TOMA, DACA
¡ESBIRRITOS A MÍ!
¡UN PIRATA SARRACENO CON ALFANJE Y TODO! ¡SI NO ANDO LISTO...!
OCHOCIENTAS PELEAS Y REGRESO AL HOGAR SIN UN RASGUÑO ¡SOY MÁS GRANDE..!
VOY A AFEITARME MIENTRAS PREPARAS LA COMIDA
¡SÍ, QUERIDO!
¡ERES UN MANAZAS! ¿POR QUÉ NO LLAMASTE AL BARBERO?
¡SIN UN RASRASGUÑO!
AHÍVANJOU EL CABALLERO DEL PLUMERO
¡EN MI NOMBRE, QUE SOY EL REY, TE NOMBRO CABALLERO DE LA MESA REDONDA!
¡ESTO DE SER PALADÍN ES UNA LATA!
ESTA ARMADURA PESA LO SUYO
¡SOCORROO..!
¡ALGUIEN PIDE AUXILIO! ¡ADELANTE, RAYO BLANCO!
¡CLOONG!
¡YA PICÓ OTRO! ¡JO, JO, JO!
¡AY!
¡LADRONES DE CHATARRA! ¡POR LO MENOS AHORA VOY LIGERITO! ¡BAH!
¡AHORA, MAJESTAD, DECIDME CUÁLES SON LOS MAYORES ENEMIGOS DE PALACIO Y ACABARÉ CON ELLOS!
¿LOS MAYORES?
¡MUY BIEN! ¡TOMAD LA ESCOBA Y NO DEJÉIS NI UNO! ¡ESTOY DE RATONES..!
¡SABÍA QUE LLORARÍAS DE EMOCIÓN AL REGRESAR A TU HOGAR!

EL CABALLERO VALIENTE

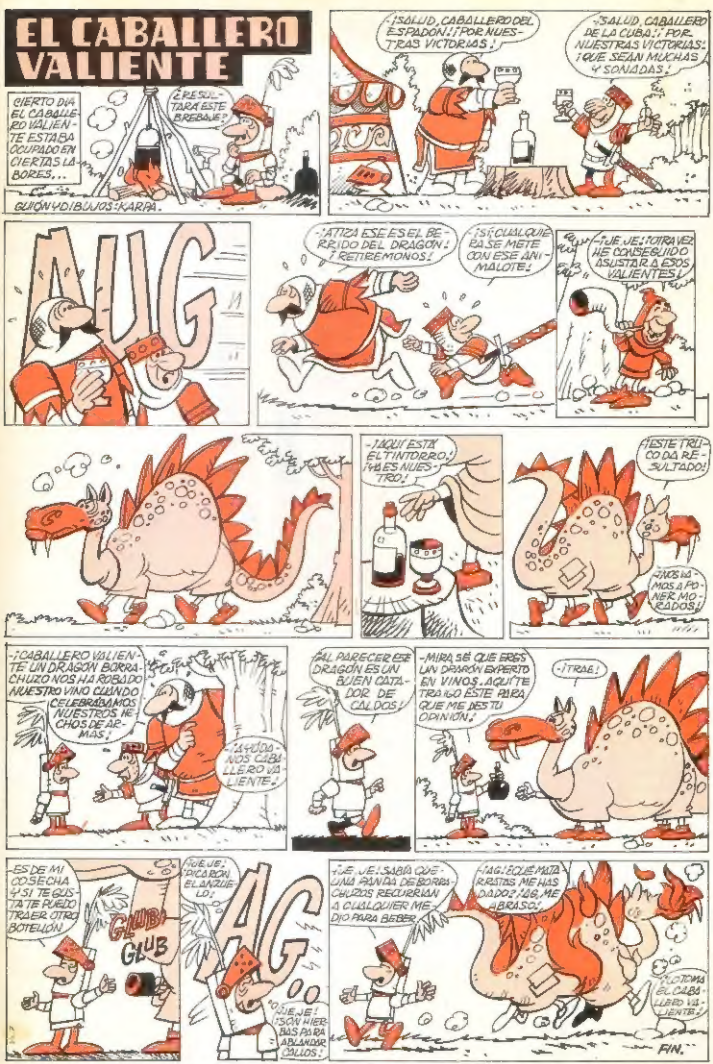

EL GUERRERO DEL ANTIFAZ. Publicación juvenil - Edival, S. A. - Valencia - Director: F. Puerto Viñó. - Redacción y Administración: Calixto III, 25 - Talleres: Calixto III, 26 - ©Edival, S. A. - 1977
Depósito Legal: V. 351.–1973 25–VI–1977

humor medieval

POR Calo

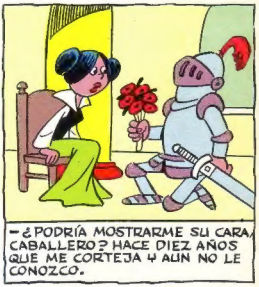

35 ptas.